



Gestione Procedura Profis

Come aggiornare il nuovo ambiente di sicurezza - SIR

Via Miani 4
27100 Pavia (PV)

t. 0131866748

info@c2web.net
www.c2web.net

Come aggiornare il nuovo ambiente di sicurezza - SIR

Sommario

1. Trasferire i certificati su S:\.....	3
2. Aggiornare la direttiva corretta all'interno della funzione Intermediati abilitati alla trasmissione.....	7

Se avete generato un nuovo Ambiente di sicurezza occorre procedere con il seguente flusso:

1. Trasferire i certificati su S:\

La necessità è di copiare la cartellina chiavepriv contenente i certificati in C:\ per poi trasferirli su S:\. Copiamo quindi la chiave privata generata sul disco in locale (C:\).

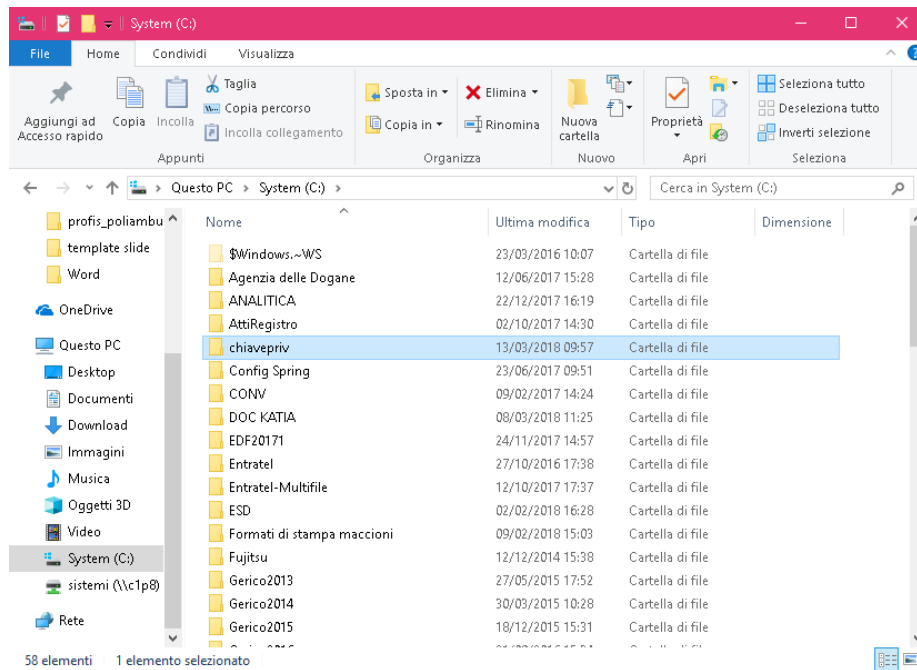

Da C:\ trasferiamo i certificati su S:\ attraverso il **“Trasferimento Elaborati”**, acciamo quindi alla funzione dalla scheda Supporti.



Posizioniamoci in S:\ ed entriamo nella gestione della direttiva cliccando qui

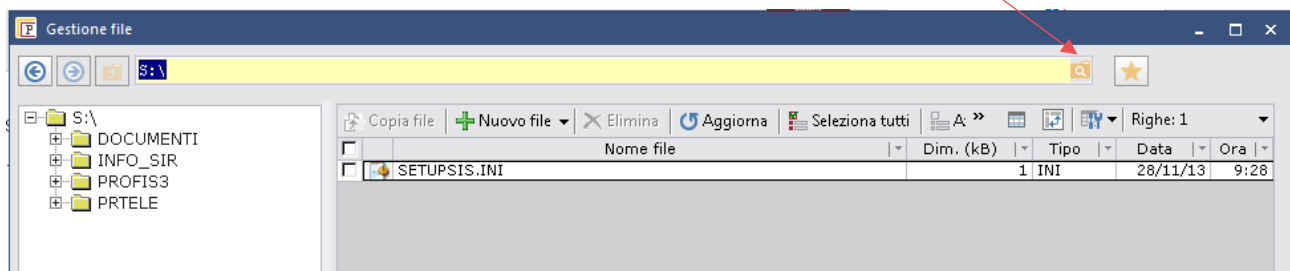

Come aggiornare il nuovo ambiente di sicurezza - SIR

Creiamo la nuova cartella per i nuovi certificati attraverso il comando “New folder”, la chiamiamo Chiavepriv2018, per riconoscerla da eventuali chiavi private precedenti.

***New folder = nuova cartella**

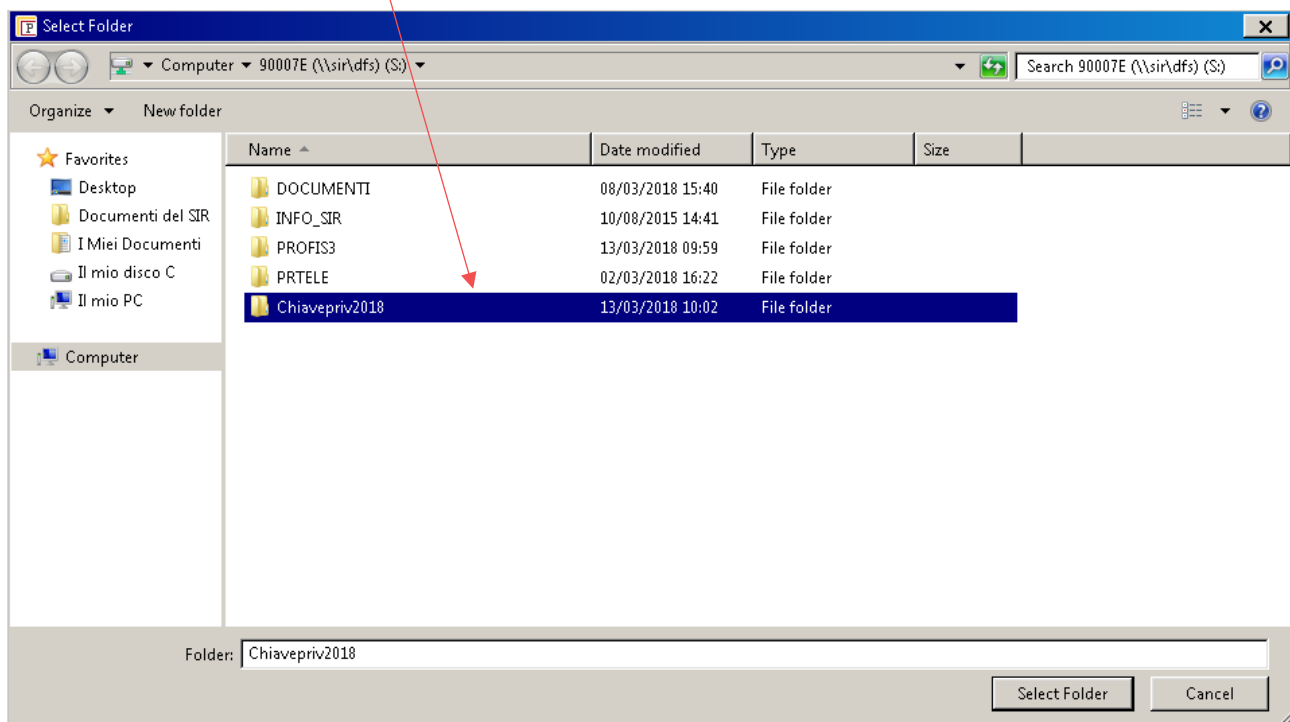
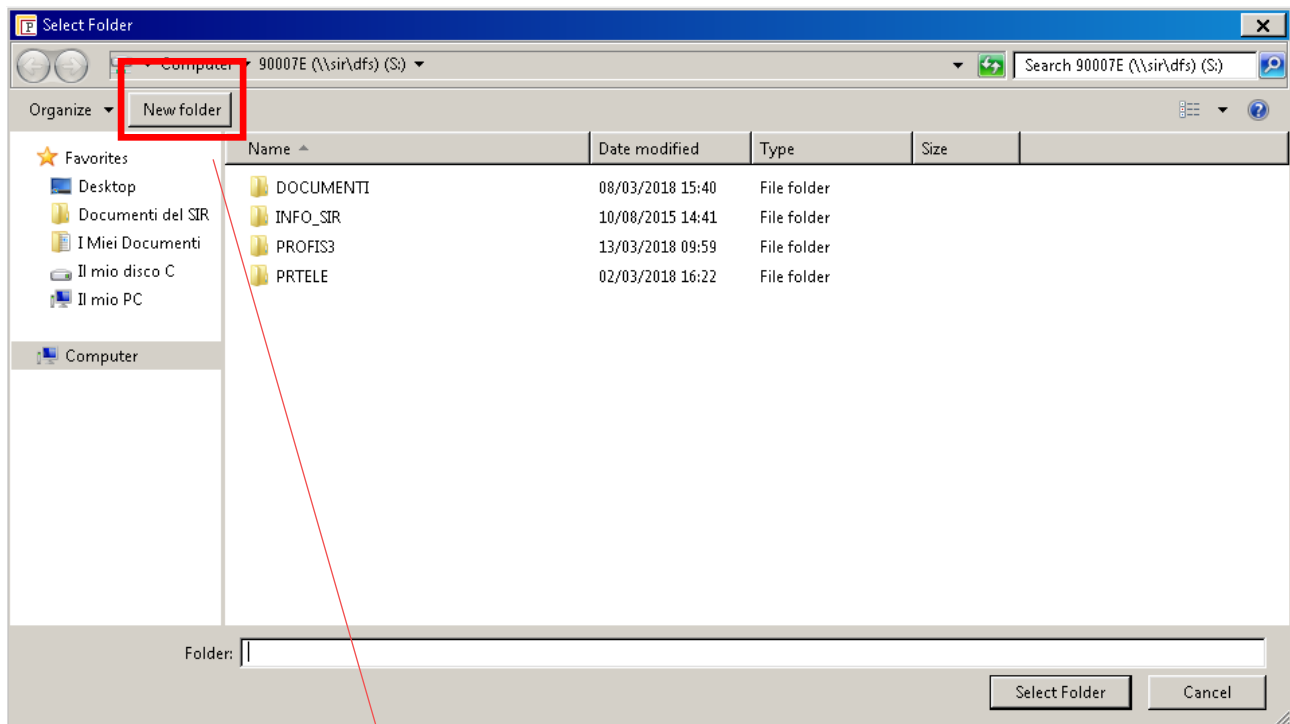

Successivamente posizionatevi ora su **“Il mio pc” > Local Disk** per prelevare i certificati da C:\. Confermiamo con Select folder.

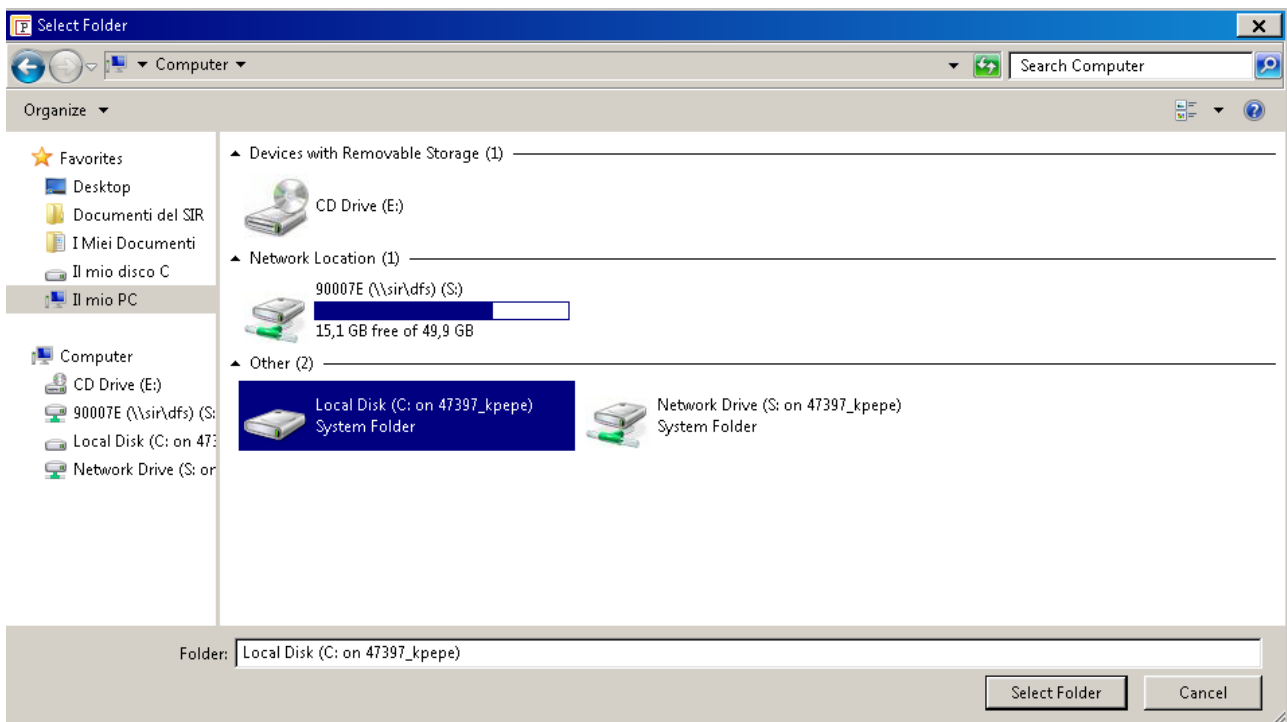

Posizionatevi sulla cartellina chiave priv e selezioniamo i certificati da copiare.

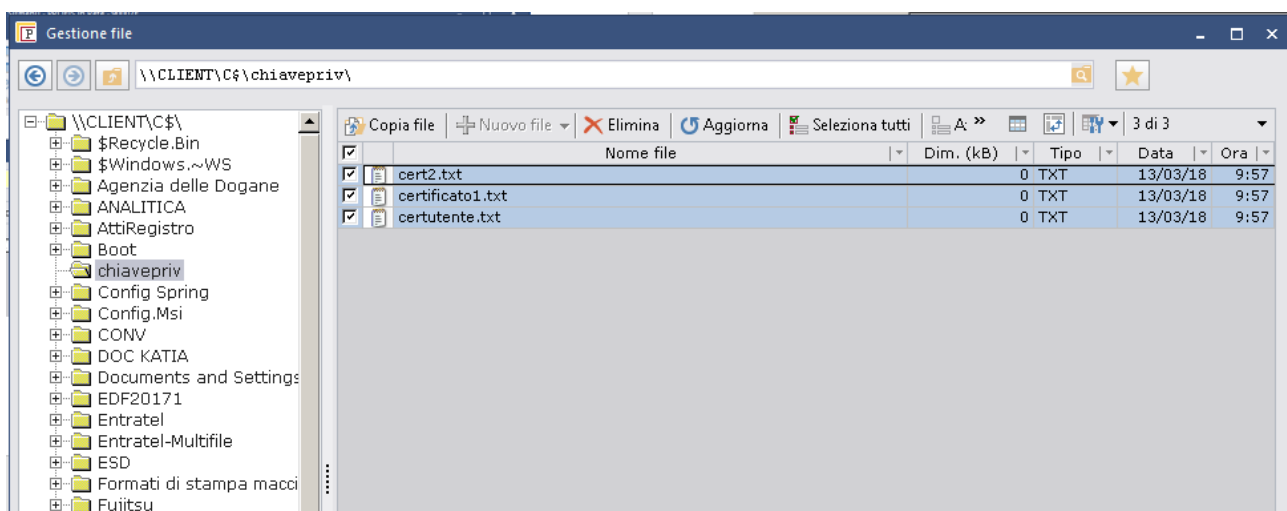

Clicchiamo su “Copia file” e selezioniamo la cartella S:\chiavepriv2018 (che abbiamo creato poco fa).

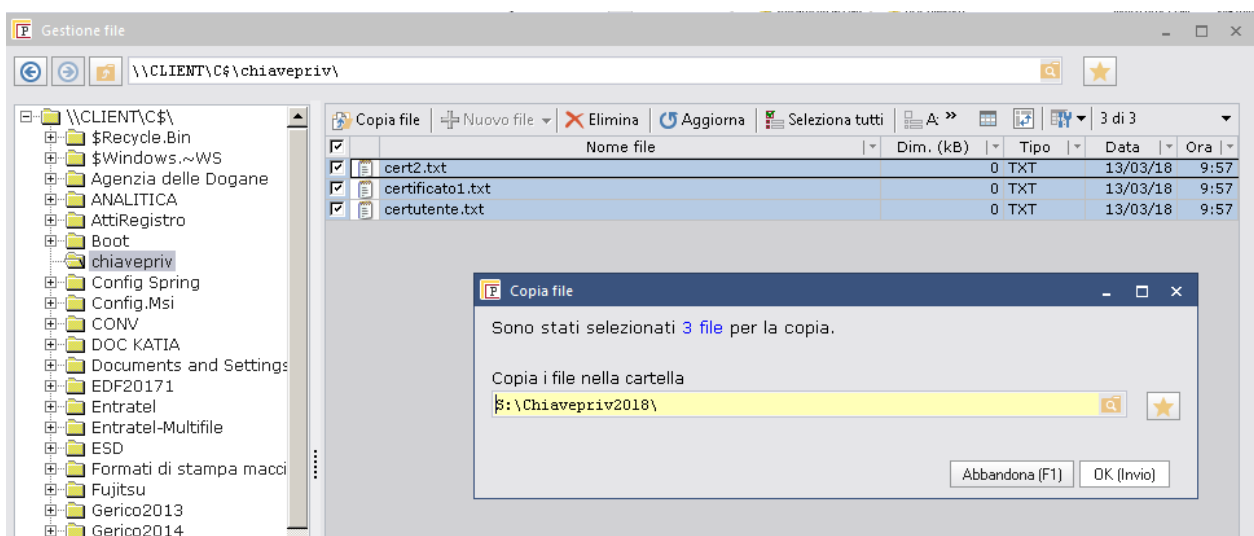
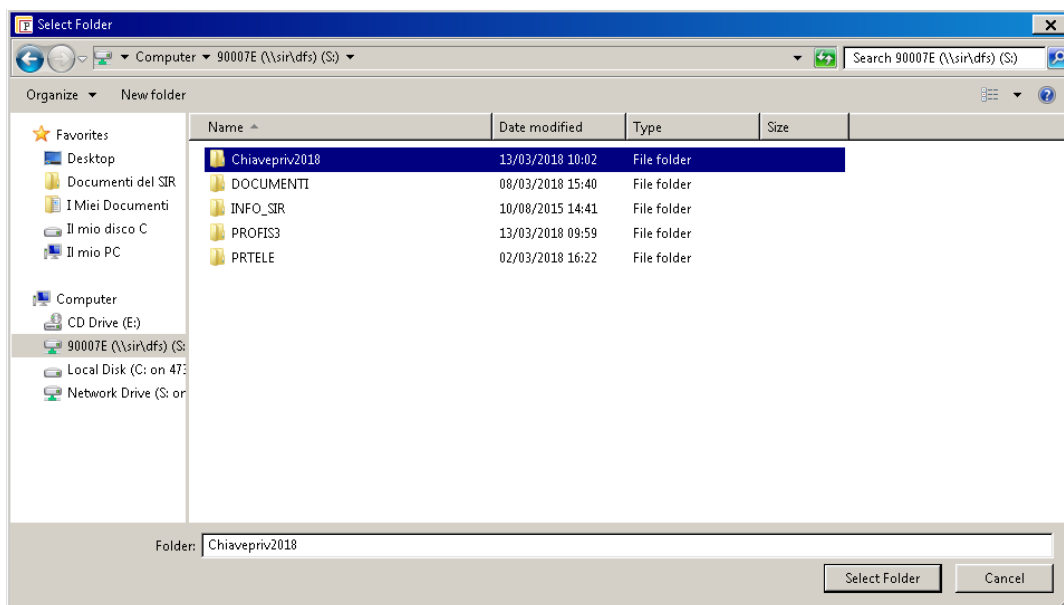
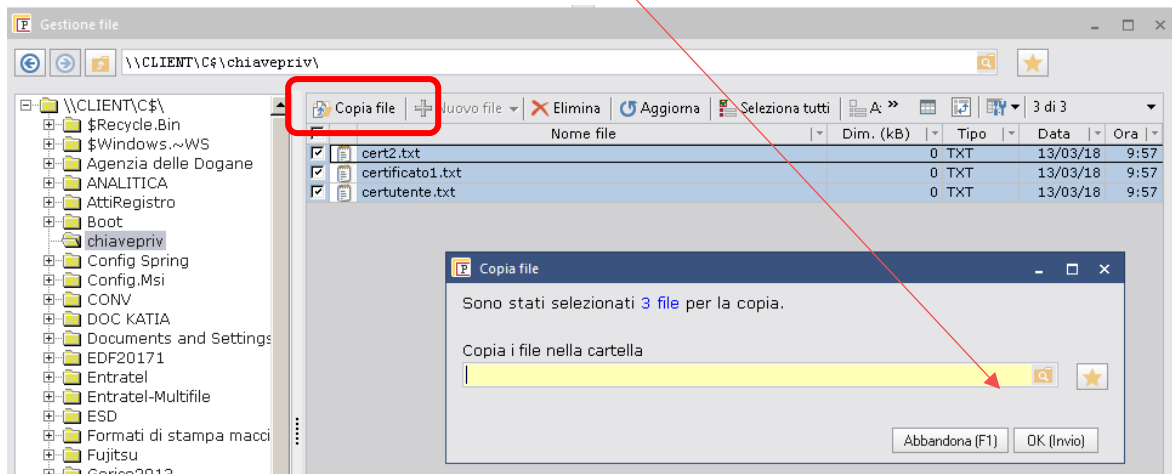

Come aggiornare il nuovo ambiente di sicurezza - SIR

La copia è stata effettuata correttamente, e lo si evince posizionando su S:\Chiavepriv2018.

Questo sarà il percorso che andremo a impostare sull'intermediario:

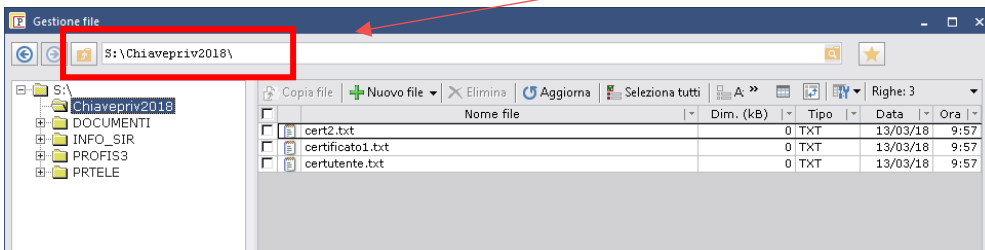

2. Aggiornare la direttiva corretta all'interno della funzione Intermediati abilitati alla trasmissione.

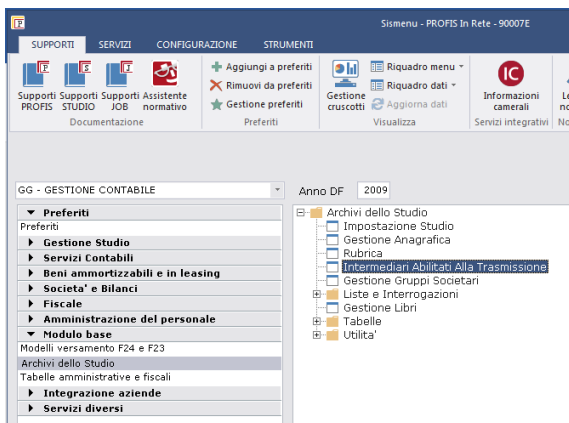

Entrate in gestione dell'intermediario abilitato dall'apposita funzione in Modulo base > Archivi dello Studio.

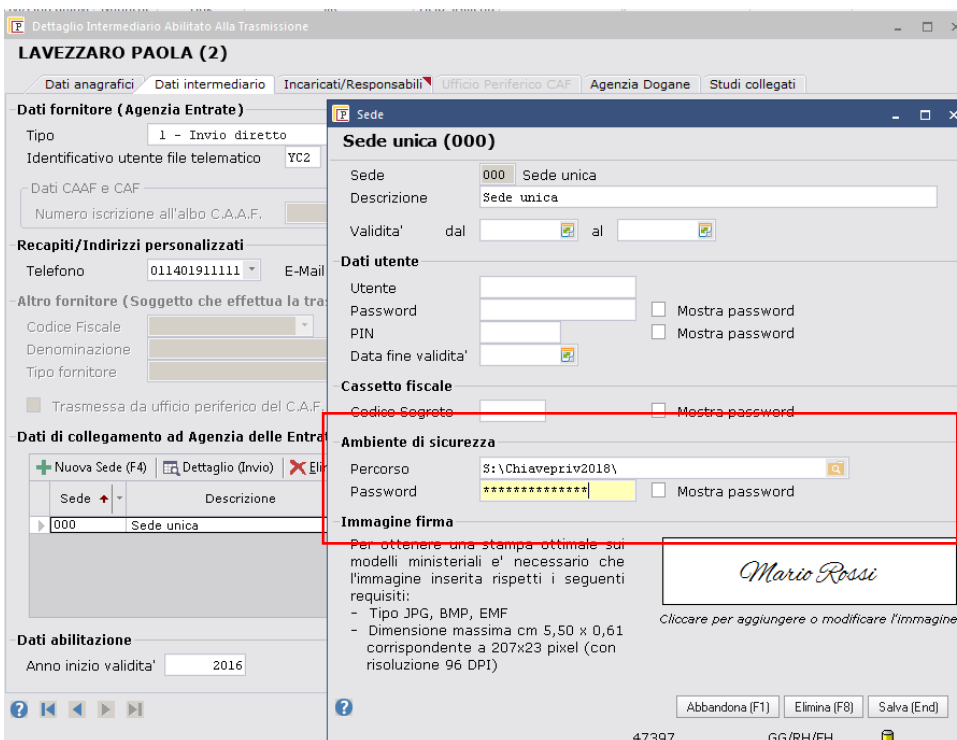

Come aggiornare il nuovo ambiente di sicurezza - SIR