



# Gestione Procedura SPRING SQL

Gestione Bilancio – Sislink – Remota verso Studio

Via Miani 4  
27100 Pavia (PV)

t. 0131866748

info@c2web.net  
www.c2web.net

# Sommario

LO STUDIO DEVE IMPOSTARE SULLA PROPRIA DITTA IN CONTABILITA' L'OPZIONE SEGUENTE.....	2
<b>I. Flusso operativo .....</b>	<b>3</b>
...in azienda.....	3
... in studio .....	4

## LO STUDIO DEVE IMPOSTARE SULLA PROPRIA DITTA IN CONTABILITA' L'OPZIONE SEGUENTE.

Ditta **163 SISLINK srl**

Tab: **Dati anagrafici** | Dati generali | Dati contabili | Dati IVA | Libri e Registri

**Dati anagrafici**  
 Partita IVA: 01202020202 | Codice fiscale: 01202020202  
 Ragione sociale: SISLINK srl

**Riepilogo Attivita' gestite**  
 Esercizio contabile: 2018 | Anno IVA: 2018 | [Aggiorna elenco](#)

Attivita' Economica	ATECO	Descrizione	Attivita' contabile	Tipologia contabile	Attivita' IVA	Regime IVA
1	619091	attività principale	1	Impresa ordinaria	1	Normale

**Applicazioni attive**

PROFIS/Contabile

- Gestione Servizi Contabili
- Gestione Certificazione
- Gestione Acconto IVA
- Gestione Beni Ammortizzabili
- Gestione Beni in Leasing
- Gestione Bilanci**
- Gestione Vendite

Acquisizione dati da gestionale

- Integrazione EDF**
- Integrazione FattureWEB - GESCOM

Gestione studio e parcellazione

- Gestione Studio
- Parcellazione
- Antiriciclaggio
- Applicazioni gestite c/terzi

**Altri dati**

- Gestione partite contabili
- Imputazione costi/ricavi per Studi di Settore/Parametri
- Gestione Contabilita' analitica (Centri imputazione)
- Rinumerazione partitari Clienti/Fornitori

**Validita' ditta**

Dal  al

## Flusso operativo

### ...in azienda

Da Edf e Integrazioni l'azienda procede all'invio dei dati per la gestione del Bilancio da:

EDF – Adempimenti periodici e annuali > Integrazione Remota verso Studio > Integrazione dati annuali > Trasferimento dati bilancio verso studio.

Analogamente possono essere trasmessi i dati per Inventario dalla voce di menù appena sotto.

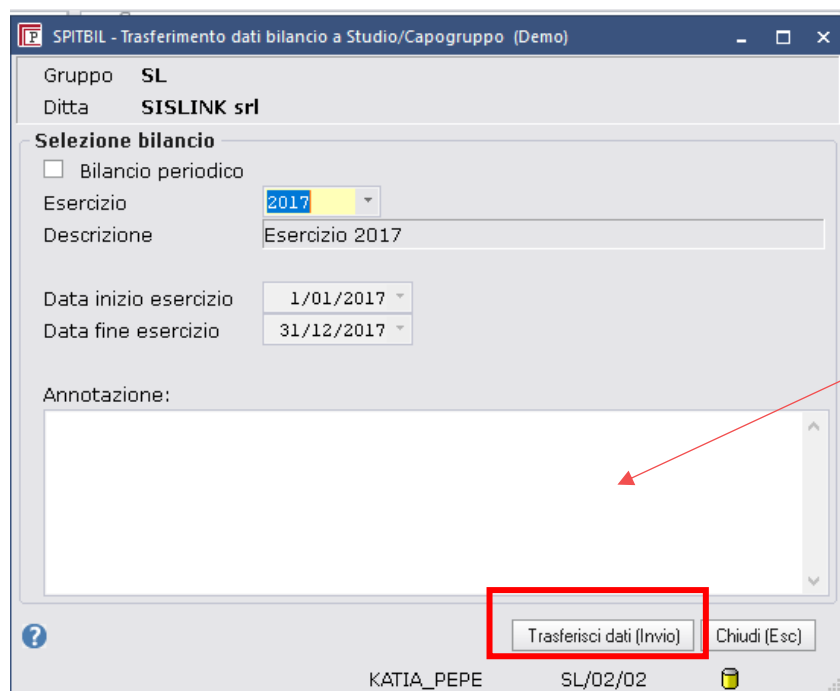
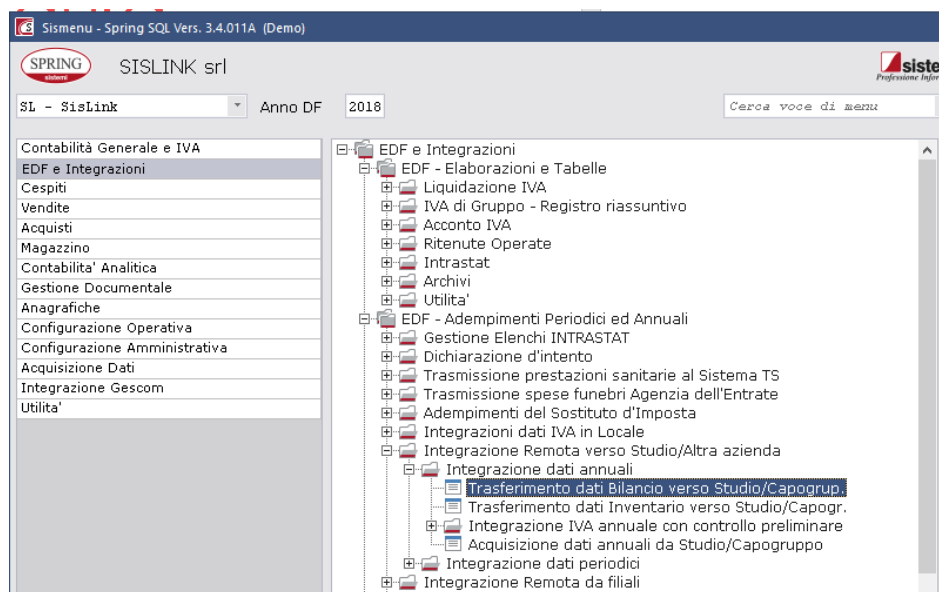

E' possibile scrivere delle annotazioni in coda al trasferimento, e queste verranno inoltrate nel corpo della mail che riceverà lo studio.

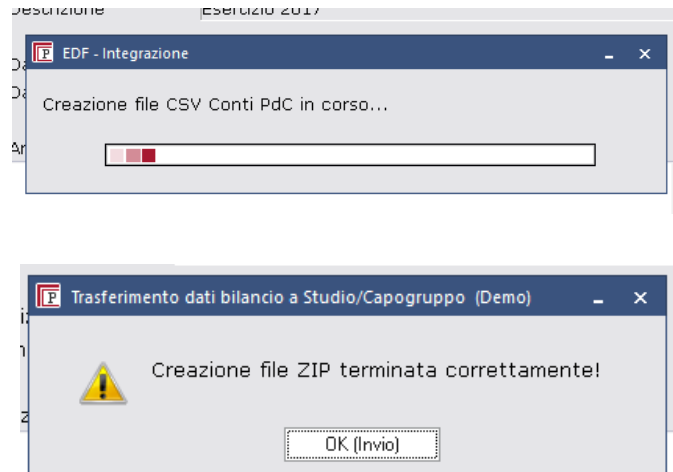

### ... in studio

Lo studio riceverà la mail per comunicare la disponibilità dei dati.

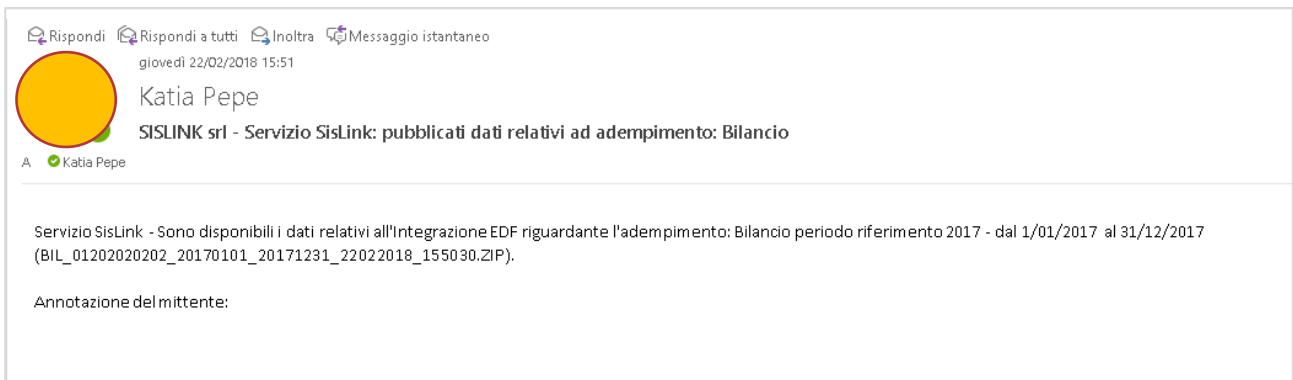

Si potrà quindi procedere in Gestione Bilanci > Elaborazione Dati bilanci > Gestione Dati bilancio all'acquisizione del file predisposto dalla ditta...



...da Azioni > Acquisisci > selezionate la ditta vostra cliente e l'anno di elaborazione.

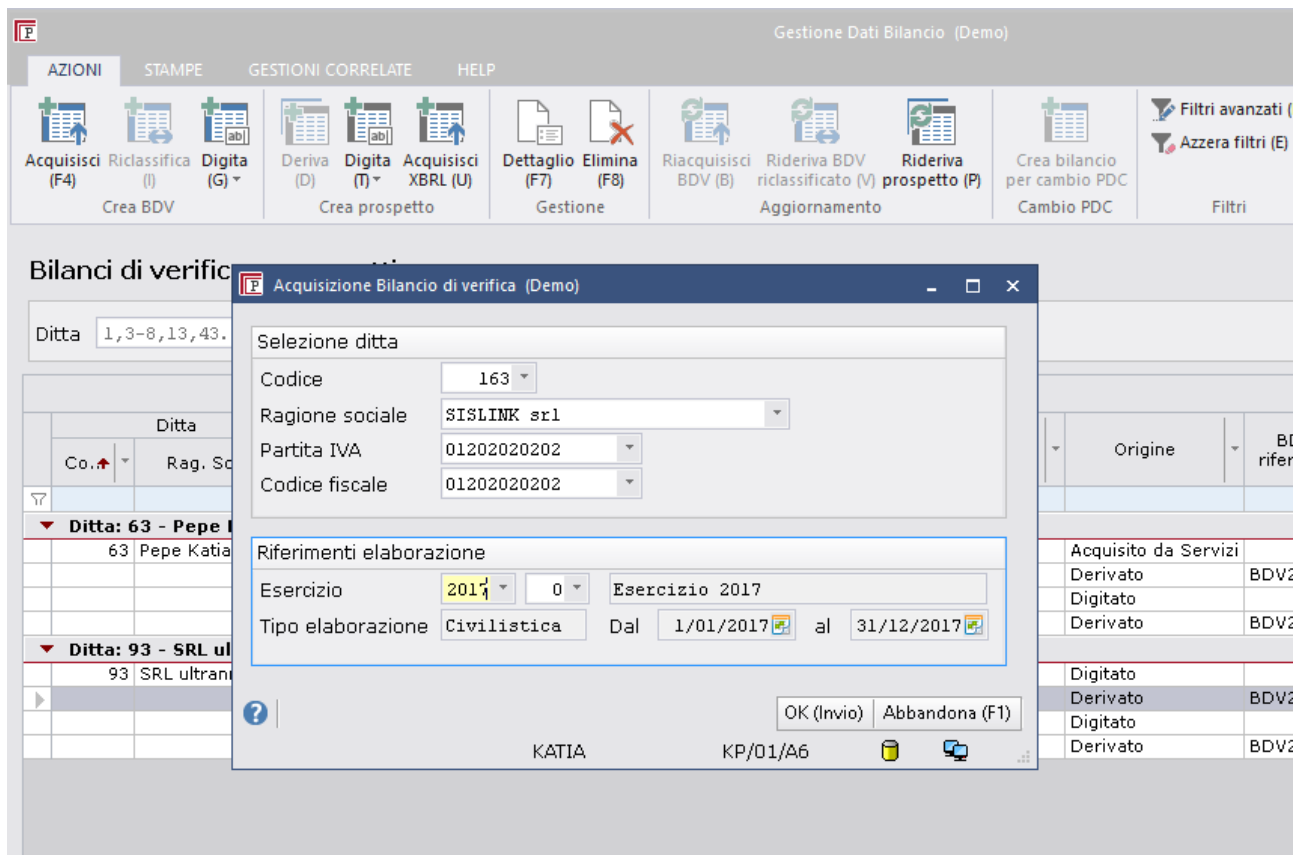

La procedura vi proporrà il file da scaricare inviato tramite Sislink dall'azienda.

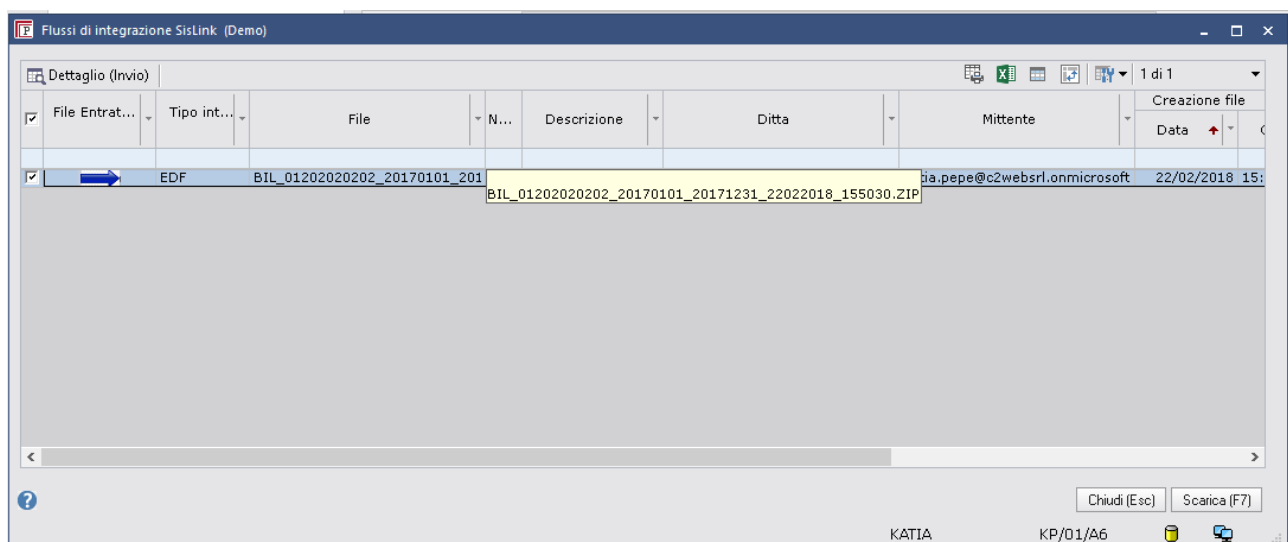

Acquisizione Bilancio di Verifica (Demo)

Ditta 163 SISLINK srl      Esercizio 2017.0 Civilistico      Dal 1/01/17 Al 31/12/17

### Definizione dati generali

Dati Bilancio di Verifica

Codice  Valuta  Euro

Descrizione

Riferimenti acquisizione Bilancio di Verifica

Direttiva

Nome file

Modello

Da qui il professionista può proseguire il suo lavoro per la gestione completa del Bilancio.