

# Ordine Cliente Inserimento Multiplo Righe

Applicativo eSolver → Vendite – Ordini Cliente

# Creazione Multipla righe

Con **creazione multipla righe** si intende un meccanismo in base al quale vengono generate automaticamente una serie di righe sulla base di alcuni parametri di riferimento.

Costituisce non solo uno strumento per velocizzare il caricamento del corpo del documento, ma anche un efficace mezzo per avere informazioni di tipo commerciale, statistico e di magazzino utili per prendere decisioni nel caricamento del documento.

# Creazione Multipla righe - Configurazione

Interrogando il menù Configurazione > Ciclo Attivo > Documenti > Tipi Ordine Cliente

**Left Panel (Menu List):**

- Preferiti
- Relazioni commerciali
- Vendite
- Gestione contratti Gdo
- Acquisti
- Ricevimenti
- Spedizioni
- Magazzino
- Telematici MIPAAF Agroalimentari
- Approvvigionamenti
- Produzione
- Conto lavoro
- Gestione Qualità
- Gestione Servizi
- Gestione Risorse
- Contabilità Clienti
- Contabilità Fornitori
- Contabilità Agenti
- Contabilità Generale ed IVA
- Gestione Beni ammortizzabili
- EDF e Integrazioni
- Tesoreria e flussi finanziari
- Contabilità analitica
- Analisi vendite
- Analisi acquisti
- Anagrafiche
- Condizioni commerciali
- Configurazione
- Gestione documentale

**Right Panel (Configuration Tree):**

- Configurazione
  - Avviamento
  - Sistema contabile normativo
  - Struttura della ditta
  - Esercizi e chiusure
  - Clienti e Fornitori
  - Articoli, Voci e Servizi
  - Centri di analisi e Commesse
  - Schede tecniche e campi utente
  - Contabilità generale
  - IVA e INTRASTAT
  - Contabilità analitica
  - Incassi e pagamenti
  - Banche
  - Cespiti
  - Addebiti su vendite e contributi ambientali
  - Ciclo attivo
    - Documenti
      - Tipi preventivo Cliente
      - Tipi ordine Cliente**
      - Tipi ordine a programma/quadro Cliente
      - Tipi ordine spedizione
      - Tipi documento vendita al banco
      - Tipi DdT a Cliente
      - Tipi DdT da Cliente
      - Tipi fattura proforma
      - Tipi mandato di fatturazione/avvisi di parcella
      - Tipi fattura di vendita
      - Controllo tipi documento

# Creazione Multipla righe - Configurazione

Doppio clic sul tipo ordine 701 (Ordine Cliente)

Cod...	Descrizione	Classe documento	Serie numerazione definitiva	Descrizione estesa	Validità
701	Ordine da cliente (evasione DdT)	Ordine da cliente	1		✓
702	Ordine da cliente (c/lavoro attivo)	Ordine da cliente	1		✓
703	Ordine da cliente (evasione FT)	Ordine da cliente	1		✓
710	Ordine da cliente (con DB)	Ordine da cliente	1		✓

Dati base | Generali | Amministrativi | Commerciali | Logistici | **Articoli** | Evasione e derivazioni | Emissione | Tipi riga | Righe proposte

**Gestioni collegate ad Articolo**

Tipo ricerca Articolo: Codice Articolo

Tipo derivazione descrizione estesa: Da des. estesa Articolo

Genera impegni di magazzino: Per le righe principali

Tipo impegno ordini: Confermato

Controllo giacenza: Su giacenza

Controllo lotto minimo

**Creazione multipla righe Articoli**

Proponi caricamento sequenziale righe raggruppate per articolo

Visualizza in automatico articoli alternativi: No

Confirma (Invio)

Abbandona (F1)

# Creazione Multipla righe

Interrogando il menù Vendite > Ordini > Ordini Cliente

Preferiti
Relazioni commerciali
<b>Vendite</b>
Gestione contratti Gdo
Acquisti
Ricevimenti
Spedizioni
Magazzino
Telematici MIPAAF Agroalimentari
Approvvigionamenti

- ▾ Vendite
  - Preventivi
  - ▾ Ordini
    - Ordini Cliente**
    - Emissione differita ordini Cliente
    - Ristampa ordini Cliente
    - Esportazione conferma ordine in EURITMO
    - Variazione automatica ordini Cliente
    - Ordini di reso da Cliente
    - Etichette

# Creazione Multipla righe

Corpo del documento > Caricamento multiplo (F9)

Tipo documento: 701 Ordine da cliente (evasione DdT) Stato gestionale: DEFINITIVO Approvazione

Riferimenti  
Registrazione: 27/06/2024 14 Modifica  
Documento: Assegna (Alt+D)  
Intestataro: C 103 GIALLI SRL Indirizzo: 0 Cond.commerc.: 0

Esercizio: 2024,00

Generali Condizioni Logistica **Corpo** Spese/Sconti Totali INTRASTAT Note e allegati Emissione

C	Nr. riga	Tipo riga	Codice	Variante	Descrizione	Lavorazione	Variabile 1	Variabile 2	Variabile 3	Variabile 4	UDM	Quantità	Data consegna richiesta	Data consegna confermata	Data spedizione	Impegno	Rif. Cc
▶	1,00	23															

Totale

Intestazione (F1) Chiudi (Esc) Nuovo (F4) Dettaglio (F5) **Caricamento multiplo (F9)** Altre funzioni (F11) Salva (End)

# Creazione Multipla righe

Caricamento multiplo righe

AZIONI HELP cerca nel manuale...

Abbandona (F1) Navigazione | Crea righe (F12) Gestione | Tipo riga | Inserisci (F4) | Elimina (F8) | Copia da clipboard | Ripristina (E) Filtri

### Caricamento multiplo righe - Tipo riga: 1 - Articolo c/Vendita

Parametri e filtri

Data di riferimento: 27/06/2024 | Codice listino: | Codice famiglia: | Codice marca: | Cl. merceologica: | Codice articolo: | Descrizione: | Applica

+ -

	Articolo	Variante	Descrizione	Codice c/terzi	Descrizione	Lotto alf...	Lotto data
<input type="checkbox"/>							

Articoli/Servizi a listino  
Storico ordinato  
Componenti distinta base  
Giacenza di magazzino  
Configurazione varianti  
Ultimo segmento variante  
Caricamento libero

# Creazione Multipla righe

## Articoli/Servizi a listino

*(Disponibile solo su documento unico)*

Viene presentato l'elenco degli articoli definiti nel listino di riferimento, di solito il listino prioritario, ma può essere variato.

Digitare la quantità in corrispondenza degli articoli di interesse, alla conferma viene creata una riga per ciascun articolo con quantità diversa da zero.

In questa sede vengono richiesti eventuali altri dati mancanti per la compilazione della riga.

# Creazione Multipla righe

## Articoli/Servizi a listino

**1** (F6) Richiamo il LISTINO

**2** Applica

**3** Inserisco le quantità

Articoli/Servizi a listino	Parametri e filtri
Articoli/Servizi a listino	Data di riferimento: 27/06/2024
Storico ordinato	Codice listino: LM01   Listino di vendita aziendale 01
Componenti distinta base	Codice famiglia:   Codice marca:   Cl. merceologica:
Giacenza di magazzino	Codice articolo:   Descrizione:
Configurazione varianti	Applica
Ultimo segmento variante	
Caricamento libero	

+	-	Articolo	Variante	Descrizione	Codice c/terzi	Descrizione	Lotto alf...	Lotto data	Lotto numerico	UdM	Quantità	Num. colli
<input type="checkbox"/>	<input type="checkbox"/>	MINU.BU1.001		BULLONE XX1 AK62						N.	10	
<input type="checkbox"/>	<input type="checkbox"/>	MINU.BU1.002		BULLONE XX1 AK94						KG	0,00	
<input type="checkbox"/>	<input type="checkbox"/>	MINU.DAD.003		DADO X74983						N.	20	

**4** Crea righe (F12)

# Creazione Multipla righe

## Storico Ordinato

*(Disponibile solo su documento unico)*

Viene presentato l'elenco degli articoli ordinati in un certo periodo, di default viene proposto negli ultimi 60 giorni, ma è possibile variare l'orizzonte di analisi.

Per ciascun articolo individuato vengono espresse una serie di informazioni di dettaglio:

- quantità dell'ordine più grande del periodo
- quantità dell'ordine più piccolo del periodo
- quantità media di ciascun ordine del periodo
- prezzo massimo, minimo e medio del periodo
- sconti massimi, minimi e medi del periodo.

Digitare la quantità in corrispondenza degli articoli di interesse, alla conferma viene creata una riga per ciascun articolo con quantità diversa da zero.

In questa sede vengono richiesti eventuali altri dati mancanti per la compilazione della riga.

# Creazione Multipla righe

## Storico Ordinato

1 Clic su APPLICA

2 Inserisco le quantità

Caricamento multiple righe - Tipo riga: 1 - Articolo c/Vendita

Parametri e filtri

Data registrazione da 27/04/2024 a 27/06/2024

Applica

Articolo	Variante	Descrizione	Lotto alf...	Lotto data	Lotto numerico	UdM	Quantità	Num. colli	Quantità massima	Quantità minima	Quantità media	Prezzo massimo	Prezzo minimo	Prezzo medio
0001		Articolo 0001				PZ	23		1	1	1	3.000,00	3.000,00	3.000,00
0002		Articolo 0002				PZ	0		3	3	3	300,00	300,00	300,00

3 Crea righe (F12)

# Creazione Multipla righe

## Componenti distinta base

*(Disponibile solo su documento unico)*

Viene data la possibilità di indicare il codice di un composto ed una quantità di riferimento.

La distinta viene esplosa al primo livello, proponendo per ciascun componente una quantità data da "quantità di riferimento \* quantità di distinta".

È possibile variare la quantità in corrispondenza degli articoli di interesse, alla conferma viene creata una riga per ciascun articolo con quantità diversa da zero.

In questa sede vengono richiesti eventuali altri dati mancanti per la compilazione della riga.

# Creazione Multipla righe

## Componenti distinta base

- 1 Richiamo la distinta (F6)
- 2 Clic su Applica
- 3 Inserisco le quantità

Caricamento multiplo righe - Tipo riga: 1 - Articolo c/Vendita

Parametri e filtri

Articolo: PRODOTTO1 Variante: Standard  
Tipo distinta base: Standard  
Versione valida al: 27/06/2024  
Qtà di riferimento: 0,000 KG  
 Deriva descrizione articolo composto come riga di commento

Applica

	N.Pos.	Articolo	Variante	Descrizione	Lotto alf...	Lotto data	Lotto numerico	Ud...	Quantità totale	UdM mag.	Giacenza	Ordinato	Impegnato
<input checked="" type="checkbox"/>	1,00	ART01	Art01					PZ	12	PZ	79	3	0
<input checked="" type="checkbox"/>	2,00	ART03	Art03					PZ	3	PZ	189	0	0

- 4 Crea righe (F12)

# Creazione Multipla righe

## **Giacenza di magazzino**

*(Disponibile solo su documento unico)*

Viene presentato l'elenco degli articoli che risultano avere giacenza sul magazzino da lui selezionato.

Digitare la quantità in corrispondenza degli articoli di interesse, alla conferma viene creata una riga per ciascun articolo con quantità diversa da zero.

In questa sede vengono richiesti eventuali altri dati mancanti per la compilazione della riga.

# Creazione Multipla righe

## Giacenza di magazzino

- 1 Richiamo il magazzino (F6)
- 2 Clic su Applica
- 3 Inserisco le quantità

Caricamento multiplo righe - Tipo riga: 1 - Articolo c/Vendita

Parametri e filtri

Magazzino: 1 - 1

Codice famiglia: [ ] Codice marca: [ ] Cl. merceologica: [ ]

Codice articolo: [ ] Descrizione: [ ]

Proponi quantità da giacenza  Dati disponibilità

Applica

	Articolo	Variante	Descrizione	Rif. lotto	Area magazzino	Ud...	Quantità	UdM mag.	Giacenza
<input checked="" type="checkbox"/>	444441L1A1BBBBBBBB	BLU	Tipo Supporto 1 Colore1 BBBB			KG	30,00	KG	0,02-
<input checked="" type="checkbox"/>	IPT-AS300		prova			ML	10,00	ML	10,00
<input checked="" type="checkbox"/>	0001		Articolo 0001			PZ	10	PZ	34-
<input type="checkbox"/>	444441L1A1BBBBBBBB	ROS	Tipo Supporto 1 Colore1 BBBB			KG	0,00	KG	0,01-
<input type="checkbox"/>	0002		Articolo 0002			PZ	0	PZ	19-
<input type="checkbox"/>	PRO		pro			PZ	0	PZ	2-
<input checked="" type="checkbox"/>	PRODOTTO1		prodotto1			KG	10,00	KG	8,00
<input type="checkbox"/>	PRODOTTO2		prodotto2			KG	0,00	KG	40,00
<input type="checkbox"/>	XXXXX		xxxxx			PZ	0,00	PZ	3,50-
<input type="checkbox"/>	XXXXX	BLU	xxxxx / BLU			PZ	0,00	PZ	1,00-
<input type="checkbox"/>	0003		Articolo 0003			PZ	0	PZ	38-

- 4 Crea righe (F12)

# Creazione Multipla righe

## Gestione variante

*(Disponibile solo su documento unico)*

Viene data la possibilità di digitare un codice di un articolo che prevede la gestione varianti.

Viene presentato l'elenco delle configurazione di variante previste per l'articolo.

Digitare la quantità in corrispondenza delle configurazioni di interesse, alla conferma viene creata una riga per ciascun articolo con quantità diversa da zero.

In questa sede vengono richiesti eventuali altri dati mancanti per la compilazione della riga.

# Creazione Multipla righe

## Gestione variante

- 1 Richiamo l'articolo (F6)
- 2 Clic su Applica
- 3 Inserisco le quantità

Abbandona (F1) Crea righe (F12) Tipo riga  
Inserisci (F4) Elimina (F8) Copia da clipboard  
Ripristina (E)  
Navigazione Gestione righe Filtri

**Caricamento multiple righe - Tipo riga: 1 - Articolo c/Vendita**

Articoli/Servizi a listino  
Storico ordinato  
Componenti distinta base  
Giacenza di magazzino  
Configurazione varianti  
Ultimo segmento variante  
Caricamento libero

Parametri e filtri  
Articolo ADL-TDL-BLU-42-002 TUTA DA LAVORO SLIM Applica

	COL	TAG	Descrizione	Lotto alf...	Lotto data	Lotto numerico	UdM	Quantità	Num. colli
<input checked="" type="checkbox"/>	BLU	42	BLU 42				N.	2	
<input type="checkbox"/>	BLU	46	BLU 46				N.	0	
<input type="checkbox"/>	ROS	46	ROSSO 46				N.	10	

- 4 Crea righe (F12)

# Creazione Multipla righe

## Ultimo segmento variante

*(Disponibile solo per i documenti di acquisto e vendita)*

Viene data la possibilità di indicare il codice di un articolo gestito a varianti e viene presentato un elenco in cui sono presenti:

- nelle intestazioni delle colonne i codici dell'ultimo segmento della configurazione variante
- nelle intestazioni delle righe la prima parte della configurazione variante (vale a dire escludendo l'ultimo segmento).

Nelle singole celle verrà indicata la quantità per ogni configurazione variante e verranno create nel documento tante righe quante sono le celle valorizzate.

Per utilizzare questa modalità di caricamento multiplo, la struttura varianti dell'articolo deve prevedere almeno due tipi variante.

Questa modalità di caricamento multiplo è utile nei contesti in cui la configurazione della variante è di tipo "Taglia;Colore": nelle righe verrà visualizzata la taglia, nelle colonne il colore e nelle celle verranno indicate le quantità.

# Creazione Multipla righe

## Caricamento Libero

*(Disponibile solo su documento unico)*

Viene data la possibilità di creare la griglia scegliendo le colonne disponibili tramite selezione multipla. È possibile quindi utilizzare la funzione "Copia da clipboard" per creare le righe, potendo inoltre scegliere il separatore dei decimali da usare.

Alla conferma, per ogni riga, vengono richiesti eventuali altri dati mancanti per la compilazione della riga.

# Creazione Multipla righe

## Caricamento Libero

1

Richiamo i parametri per la scelta delle colonne (F6)

2

Seleziono le colonne che voglio alimentare

3

Confermo

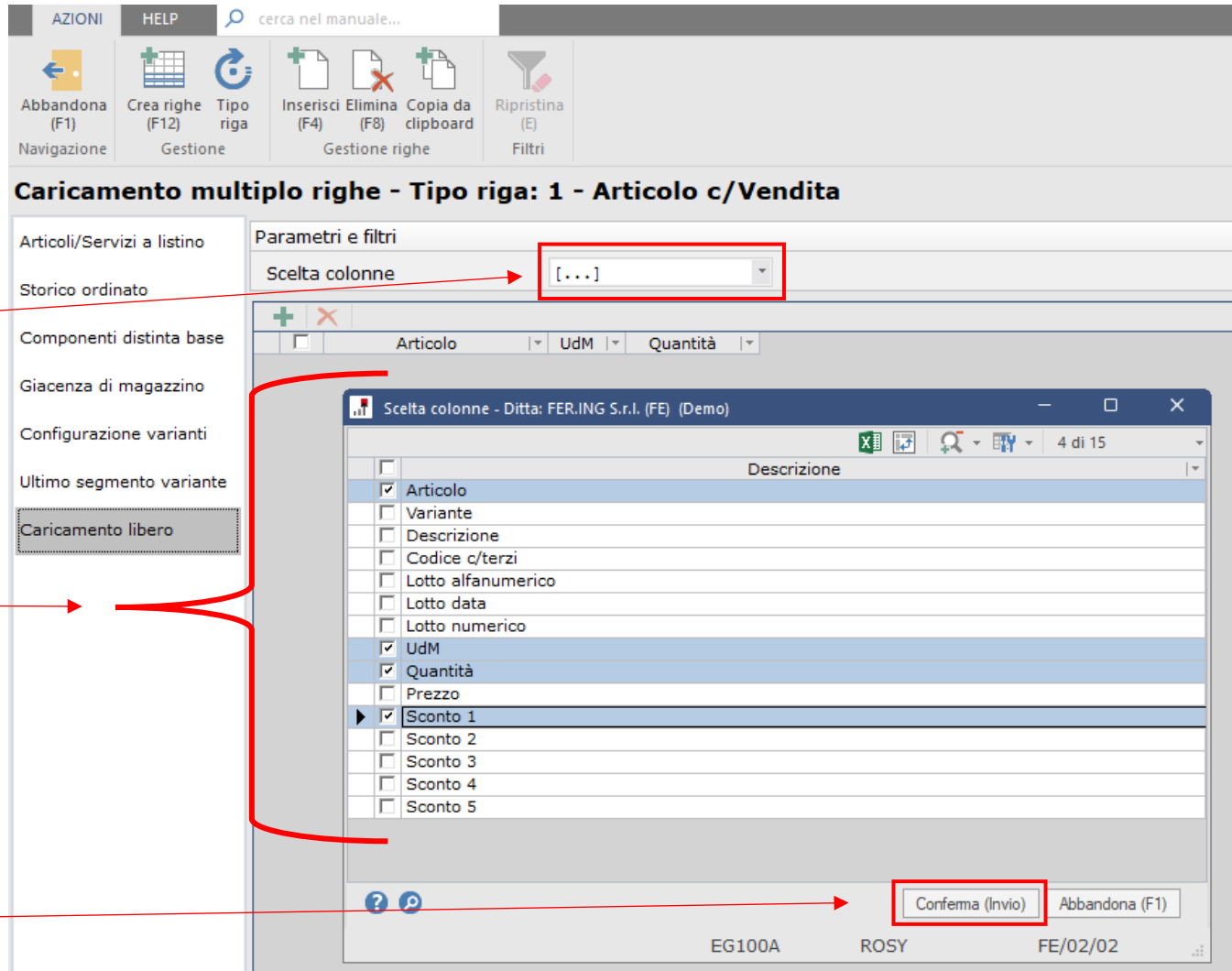

# Creazione Multipla righe

## Caricamento Libero

La corrispondenza in Excel delle celle >>>>>>>>> Seleziono le celle e COPIA

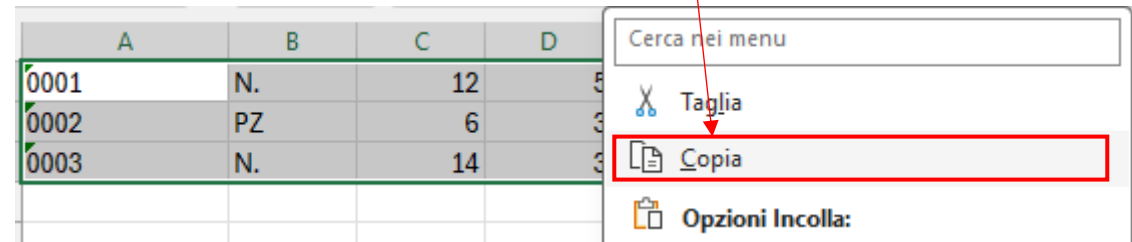
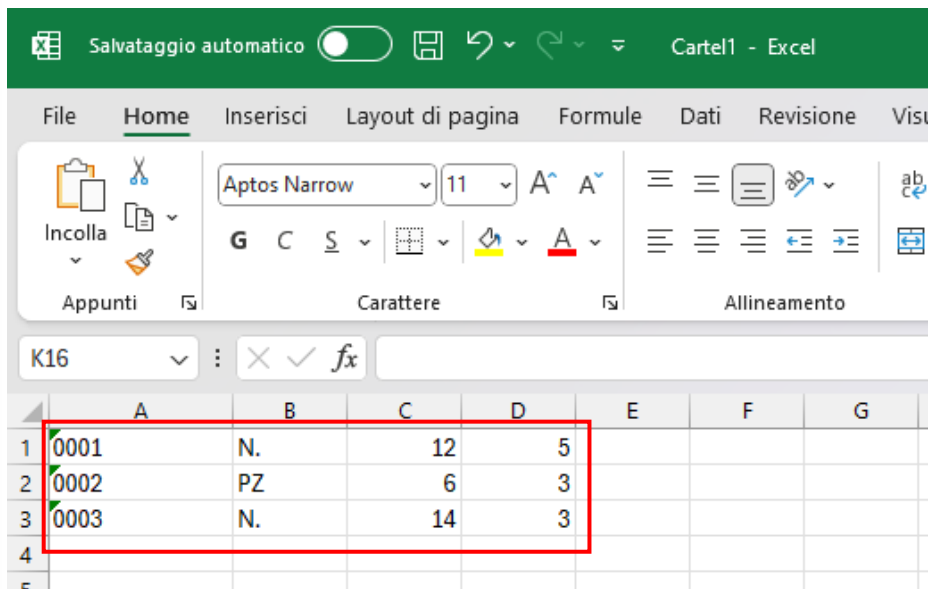

# Creazione Multipla righe

## Caricamento Libero

**1** Copia da CLIPBOARD

**2** Tasto destro INCOLLA

# Creazione Multipla righe

## Caricamento Libero

3 Conferma

Caricamento multipla righe - Tipo riga: ...

Parametri e filtri

Scelta colonne

Articolo

Copia da clipboard

Parametri

CodArticolo TAB UdM TAB Quantita TAB Scontol

Decimali

Separatore decimali Virgola (,)

Testo			
0001	N.	12	5
0002	PZ	6	3
0003	N.	14	3

# Creazione Multipla righe

## Caricamento Libero

### 4 Crea Righe

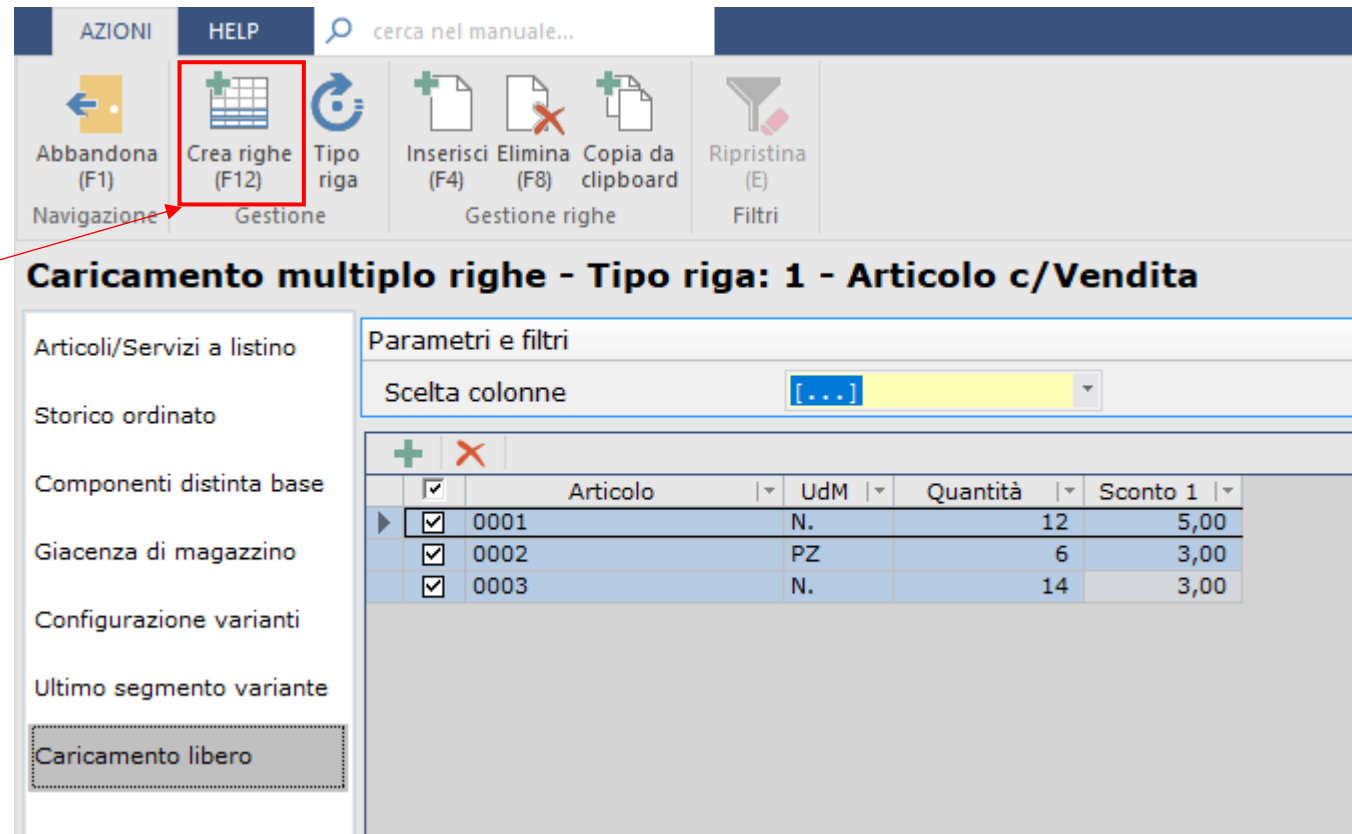

	Articolo	UdM	Quantità	Sconto 1
<input checked="" type="checkbox"/>	0001	N.	12	5,00
<input checked="" type="checkbox"/>	0002	PZ	6	3,00
<input checked="" type="checkbox"/>	0003	N.	14	3,00